

PRODUCTOS

D = APOYO

en el Poder Judicial :::::

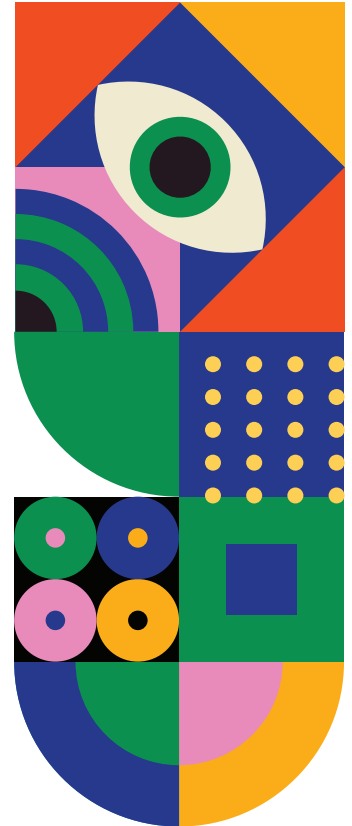



Presentación

El Poder Judicial se ha caracterizado como un defensor de los derechos de las personas con discapacidad y su acceso a la justicia.

En el año 2008, el Poder Judicial se compromete con las Reglas de Brasilia que Nacen en la Cumbre Judicial Iberoamericana y tienen como preocupación central el acceso a la justicia de las personas que se encuentran en condición de vulnerabilidad.

La Contraloría de Servicios en su compromiso de velar por una adecuada prestación del servicio, crea el presente catálogo con el propósito de informar a la población en general, sobre la existencia de productos de apoyo que tiene a disposición la institución para la atención de personas usuarias en situación de discapacidad, para responder consultas y orientar el apoyo técnico a esta población.



PODER
JUDICIAL





¿Qué son los productos de apoyo?

“Cualquier ayuda externa (dispositivos, equipos, instrumentos o programas informáticos) fabricada especialmente o ampliamente disponible, cuya principal finalidad es mantener o mejorar la autonomía y el funcionamiento de las personas y, por tanto, promover su bienestar”.

Organización Mundial de la Salud

Clasificación

PRODUCTOS

D APOYO

en el Poder Judicial



Clasificación INTE/ISO 9999:2020

Productos de apoyo para la comunicación y la gestión de la información

Dirigidos a...

- Personas no videntes
- Personas con baja visión
- Personas adultas mayores



VISUAL

Software JAWS

Lupas ópticas

Lentes para baja visión

Grabadoras

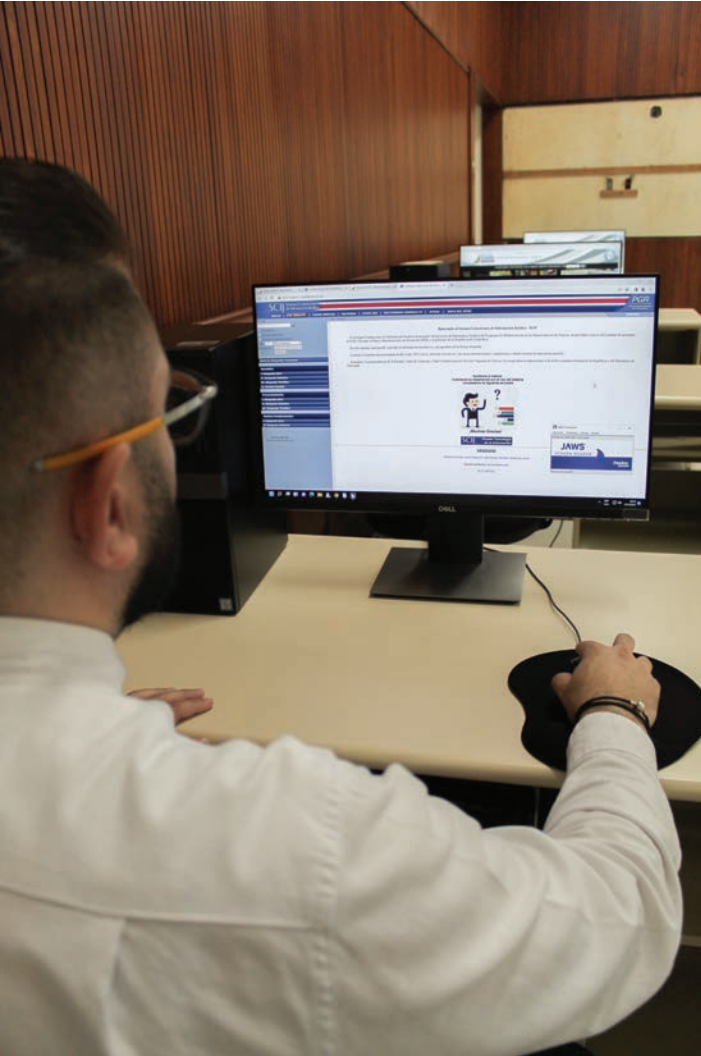

Software JAWS

Job Access With Speech

Es un lector de pantalla desarrollado para usuarios (as) de computadoras cuya pérdida de visión les impide ver el contenido de la pantalla o navegar con un mouse. JAWS proporciona salida de voz alta. Se puede navegar por internet, escribir un documento o leer un correo electrónico.



DISPONIBILIDAD

OFICINA O DESPACHO JUDICIAL	CANTIDAD	CONTACTO
Biblioteca Judicial	1	2295-3247 (01-3247)
Departamento de Artes Gráficas	1	2267-1505 (04-1505)
Administración Regional de San Carlos	1	2401-0433 (02-5222)
Administración Regional de Golfito	1	2785-8157 (06-8100)
Administración Regional de Ciudad Judicial	1	2267-1001 (04-1001)
Administración Regional de Cartago	1	2550-0432 (03-6073)
Administración Regional de Santa Cruz	1	2681-4000 (05-6501)
Administración Regional de Puntarenas	1	2211-2000 (06-0000)
Administración Regional de Grecia	1	2495-6614 (02-8201)
Administración Regional de Pérez Zeledón	2	2785-0303 (01-7303)
Administración Regional de Pococí	1	2713-6004 (07-7503)
Administración Regional de Heredia	1	2277-0300 (04-2367)
Administración I y III Circuito Judicial San José	1	2295-3751 (01-3645)



Lupas ópticas

Son lentes convexas que permiten aumentar el tamaño de los objetos al mirar a través de ellos, pudiéndolos sujetar con las manos o apoyándolos en un soporte.



DISPONIBILIDAD

OFICINA O DESPACHO JUDICIAL	CANTIDAD	CONTACTO
Archivo Judicial	1	2267-1547 (04-1547)
Biblioteca Judicial	1	2295-3247 (01-3247)
Administración Regional de Golfito	1	2785-8157 (06-8100)
Administración Regional de Turrialba	1	2558-4028 (03-6728)
Administración Regional de Santa Cruz	1	2681-4000 (05-6501)
Administración Regional de Puntarenas	1	2211-2000 (06-0000)
Administración Regional de Pérez Zeledón	2	2785-0303 (01-7303)
Administración Regional de Pococí	2	2713-6004 (07-7503)

Lentes para baja visión



para corta distancia,
larga distancia,
filtros y protección.



Son lentes que filtran y bloquean las longitudes de onda corta, radiaciones ultravioleta y gama de azules, que normalmente son las molestas porque producen mayor deslumbramiento.



DISPONIBILIDAD

OFICINA O DESPACHO JUDICIAL	CANTIDAD	CONTACTO
Biblioteca Judicial	1	2295-3247 (01-3247)



Grabadoras

Dispositivo móvil o portátil de grabación y reproducción de audios.



DISPONIBILIDAD

OFICINA O DESPACHO JUDICIAL	CANTIDAD	CONTACTO
Archivo Judicial	1	2267-1547 (04-1547)
Administración Regional de Golfito	2	2785-8157 (06-8100)
Administración I y III Circuito Judicial San José	2	2295-3751 (01-3645)
Administración Regional de Grecia	3	2495-6614 (02-8201)

Clasificación INTE/ISO 9999:2020

Productos de apoyo para la comunicación y la gestión de la información

Productos de apoyo para las actividades y la participación relacionadas con la movilidad personal y el transporte.

Dirigidos a...

- Personas con limitaciones de movimiento y/o desplazamiento



FISICA

Accesorios de computo

Atriles

Silla de ruedas

Muletas

Rampas portátiles

Equipo de transporte



Accesorios para equipo de cómputo

El ratón ergonómico de computadora es un dispositivo inclusivo para utilizar el ordenador y el teclado es para personas de baja visión o dificultades de movimientos en sus miembros superiores.



DISPONIBILIDAD

OFICINA O DESPACHO JUDICIAL	CANTIDAD		CONTACTO
	Ratones	Teclado	
Biblioteca Judicial	1	1	2295-3247 (01-3247)
Administración Regional de Pérez Zeledón	6	6	2785-0303 (01-7303)
Departamento de Seguridad	2	0	2295-3636 (01-3636)



Atriles

Pieza de mobiliario que tiene el aspecto de un plano inclinado. Su función es servir de sostén a una partitura, un cuaderno u otro tipo de documento para que la persona pueda leer con mayor comodidad.



DISPONIBILIDAD

OFICINA O DESPACHO JUDICIAL	CANTIDAD	CONTACTO
Biblioteca Judicial	1	2295-3247 (01-3247)
Departamento de Artes Gráficas	5	2267-1505 (04-1505)
Administración Regional de Cartago	38	2550-0432 (03-6073)
Administración Regional de Grecia	12	2495-6614 (02-8201)
Administración Regional de Pérez Zeledón	2	2785-0303 (01-7303)
Administración Regional de Sarapiquí	1	2215-4382 (04-7000)

Silla de ruedas

Es una silla adaptada con al menos tres ruedas, aunque lo habitual es que disponga de cuatro. Su diseño permite el desplazamiento de personas con locomoción o con movilidad reducida, debido a una lesión o enfermedad física.





DISPONIBILIDAD

OFICINA O DESPACHO JUDICIAL	CANTIDAD	CONTACTO
Departamento de Seguridad	5	2295-3636 (01-3636)
Administración Regional de San Carlos	3	2401-0433 (02-5222)
Administración Regional II Circuito Judicial San José	4	2247-9320 (01-9320)
Administración Regional de Golfito	1	2785-8157 (06-8100)
Administración Regional de Quepos	2	2777-7954 (06-2201)
Administración Regional de Osa	2	2785-2600 (06-2605)
Administración Regional de Turrialba	1	2558-4028 (03-6728)
Administración Ciudad Judicial	1	2267-1000 (04-1001)
Administración Regional de Nicoya	1	2685-9051 (05-9051)
Administración del I y III Circuito Judicial San José	8	2295-3751 (01-3645)
Administración Regional de Cartago	4	2550-0432 (03-6073)
Administración Regional de Santa Cruz	1	2681-4000 (05-6501)
Administración Regional de Puntarenas	6	2211-2000 (06-0000)



DISPONIBILIDAD

OFICINA O DESPACHO JUDICIAL	CANTIDAD	CONTACTO
Administración Regional de San Ramón	2	2456-9000 (02-5038)
Administración Regional de Grecia	2	2495-6614 (02-8201)
Administración Regional de Pérez Zeledón	3	2785-0303 (01-7303)
Administración Regional de Sarapiquí	4	2215-4382 (04-7000)
Administración Regional de Pococí	2	2713-6004 (07-7503)
Administración Regional de Alajuela	2	2437-0305 (02-2000)
Administración Regional de Heredia	4	2277-0300 (04-2367)



Muletas

Las muletas es un apoyo para el cuerpo humano diseñado con el propósito de asistir al caminar cuando una de las extremidades inferiores requiere soporte adicional durante el desplazamiento, comunmente cuando el ser humano sufre algún tipo de incapacidad para caminar con alguna de estas.



DISPONIBILIDAD

OFICINA O DESPACHO JUDICIAL	CANTIDAD	CONTACTO
Administración Regional del II Circuito Judicial San José	2	2247-9320 (01-9320)
Administración Regional de Golfito	1	2785-8157 (06-8100)
Administración Regional de Turrialba	1	2558-4028 (03-6728)
Administración Ciudad Judicial	1	2267-1000 (04-1001)
Administración Regional de Nicoya	4	2685-9051 (05-9051)
Administración Regional de Cartago	1	2550-0432 (03-6073)
Administración Regional de Puntarenas	1	2211-2000 (06-0000)
Administración Regional de San Ramón	1	2456-9000 (02-5038)
Administración Regional de Grecia	1	2495-6614 (02-8201)
Administración Regional de Pérez Zeledón	6	2785-0303 (01-7303)
Administración Regional de Pocosí	2	2713-6004 (07-7503)
Administración Regional de Alajuela	1	2437-0305 (02-2000)



Rampas portátiles

Son una solución práctica y económica de accesibilidad para escaleras de uno a tres pasos. Construidas en aluminio para reducir su peso y con sistema plegable tipo maletín para facilitar su traslado y almacenamiento.



DISPONIBILIDAD

OFICINA O DESPACHO JUDICIAL	CANTIDAD	CONTACTO
Administración Regional del I y III Circuito Judicial San José	2	2295-3751 (01-3645)



Equipo de transporte

Las ORUGAS son un vehículo de transporte para sillas de ruedas por escaleras y se mueven propulsadas por un motor eléctrico.



DISPONIBILIDAD

OFICINA O DESPACHO JUDICIAL	CANTIDAD	CONTACTO
Administración Regional de Pérez Zeledón	1	2785-0303 (01-7303)

Clasificación INTE/ISO 9999:2020

Productos de apoyo para la comunicación y la gestión de la información

Dirigidos a...

- Personas sordas



AUDITIVA

Pantallas con subtítulos

Mezclador de audio

Dispositivos de videoconferencia

LESCO

Dispositivos de alarma



Pantallas con subtítulos

El sistema de subtulado CC (Closed Caption) consiste en la transcripción del sonido en texto de cualquier diálogo, efectos de sonido, música o cualquier otro tipo de información auditiva relevante.



DISPONIBILIDAD

OFICINA O DESPACHO JUDICIAL	CANTIDAD	CONTACTO
Archivo Judicial	1	2267-1547 (04-1547)
Administración Regional de Golfito	1	2785-8157 (06-8100)
Administración Regional de Cartago	56	2550-0432 (03-6073)
Administración Regional de Sarapiquí	1	2215-4382 (04-7000)



Mezclador de audio

Este sistema se basa en un sensor que escucha permanentemente los sonidos del entorno, y los envía hasta un dispositivo que traduce o transmite la información; por ejemplo: aviso de alarmas, timbres, incendios, temblores, entre otros.



DISPONIBILIDAD

OFICINA O DESPACHO JUDICIAL	CANTIDAD	CONTACTO
Administración Regional del II Circuito Judicial San José	2	2247-9320 (01-9320)
Administración I y III Circuito Judicial San José	2	2295-3751 (01-3645)



Dispositivos de videoconferencia



Herramienta que permite la conexión virtual de varias personas de manera simultánea y en tiempo real, mediante audio y video a través de una red electrónica.



DISPONIBILIDAD

OFICINA O DESPACHO JUDICIAL	CANTIDAD	CONTACTO
Administración del I y III Circuito Judicial San José	8	2295-3751 (01-3645)
Administración Regional de Pérez Zeledón	1	2785-0301 (02-7301)
Administración Regional de Grecia	1	2495-6614 (02-8201)
Administración Regional de Sarapiquí	1	2215-4382 (04-7000)

Lesco

La lengua viso-gestual desarrollada por la comunidad sorda de Costa Rica, es designada como LESCO (como abreviatura de "lengua de señas costarricense"). Es utilizado por las personas con discapacidad auditiva y a través de ella, lograr comunicarse.





DISPONIBILIDAD

El Poder Judicial cuenta con una lista de personas funcionarias judiciales distribuidas en todos los Circuitos Judiciales capacitadas en el lenguaje de señas Lesco.

En los siguientes enlaces podrá acceder a sitios web donde se puede consultar y descargar el listado* de las personas funcionarias anteriormente indicadas, la oficina o despacho donde se ubican, dirección de correo electrónico entre otros datos.

- Página web de la Contraloría de Servicios del Poder Judicial.
- Página web de la Comisión de Acceso a la Justicia-Personas con Discapacidad.

**Esta lista varía con el tiempo.*



Dispositivos de alarma

Dispositivo que transmite una señal de alarma de forma acústica (sirena) u óptica (con una luz parpadeante) con la finalidad de que personas con discapacidades visuales o auditivas puedan alertarse.



DISPONIBILIDAD

OFICINA O DESPACHO JUDICIAL	CANTIDAD	CONTACTO
Administración Regional del II Circuito Judicial San José	2	2247-9320 (01-9320)
Administración Regional de Golfito	6	2785-8157 (06-8100)
Administración I y III Circuito Judicial San José	372	2295-3751 (01-3645)
Administración Regional de Grecia	3	2495-6614 (02-8201)
Administración Regional de Pérez Zeledón	1	2785-0303 (01-7303)

PRODUCTOS DE APOYO

en el Poder Judicial :::::

Información: Jorge Barquero U.

Diseño gráfico: Ginger Chinchilla A.

